

Numele și prenumele verificatorului
atestat:
DARABAN C. DACIANA
Firma: Daciana Daraban - Birou
Individual de Arhitectură
Adresă, telefon, fax, e-mail
București, Calea Vitan 8, tel. 3221088

1873 25.05.2020
Nr.....Data.....
Conform registrului de evidență

REFERAT B C D E F
privind verificarea de calitate la cerința/cerintele
a proiectului. RETABILITARE, CĂMIN, DATE, RETENȚIONARE, ÎMPREJURĂRI,
C.A.S. CT. ÎN Baza de date de funcționare
faza DATE care face obiectul contractului 101

1. Date de identificare:

- proiectant general: COMPANIA MUNICIPALĂ DE UTILITATE SANITARE BUCUREȘTI S.A.
- proiectant de specialitate:
- investitor: MUNICIPIUL BUCUREȘTI TRIM AMCCRS
- amplasament: județ/sector 2 localitate BUCUREȘTI
str. PACIE PRUTU DE SUD, nr. 17, cod poștal
- data prezentării proiectului pentru verificare 22.05.2020

2. Caracteristicile principale ale proiectului și ale construcției:

Imobilul este situat SPT 157, din zona Funcțională
URBANI (locuințe cu spații de serv. funcționale în
scara). Locuința este situată în zona funcțională
de serv. funcționale și este înscrisă în planul de
urbanism. 12.05.2020

3. Documente ce se prezintă la verificare:

- Tema de proiectare:
- Certificat de urbanism: nr. emis de
- Avize obținute:
- Autorizația de construcție: nr. emisă de
- Raportul expertizei tehnice:
- h) Memoriul elaborat de proiectant în care se prezintă soluția adoptată pentru
respectarea cerinței verificate:
- h) Planșele desenate în care se prezintă soluția constructivă:
 - Notă de calcul în care se fundamentează soluția propusă, programul de
calcul și listing-ul
 - Alte documente:

4. Concluzii asupra verificării

- a) În urma verificării se consideră proiectul corespunzător, semnându-se și șampilându-se conform îndrumătorului;
- b) În urma verificării se consideră proiectul corespunzător pentru faza verificată semnându-se și șampilându-se conform îndrumătorului, cu următoarele condiții obligatorii a fi introduse în proiect prin grija investitorului de către proiectant:

— ORICE MODIFICARE ADUSĂ PROIECTULUI, SE VA REVERIFICA. —

Am primit³.....exemplare
Investitor / Proiectant,

Arh. ANDREEA BARBULESCU

Am predat.....³.....exemplare
Verificator tehnic atestat,

Dr.Arh. DACIANA DARABAN

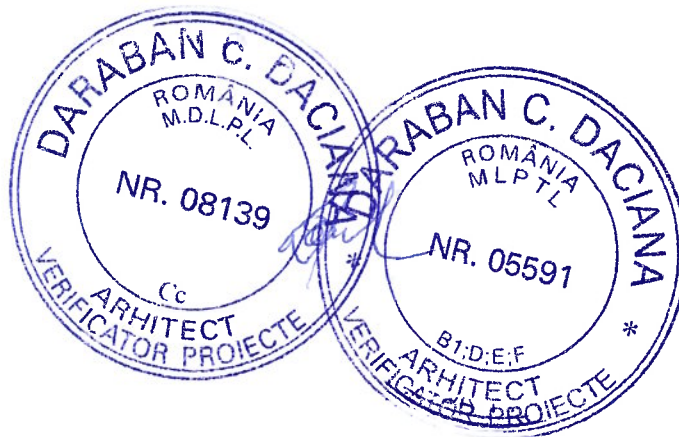

EXTRAS DE PLAN CADASTRAL SCARA 1:2000 aferent imobilului situat în Bd.Pache Protopopescu nr.54, sector 2, București

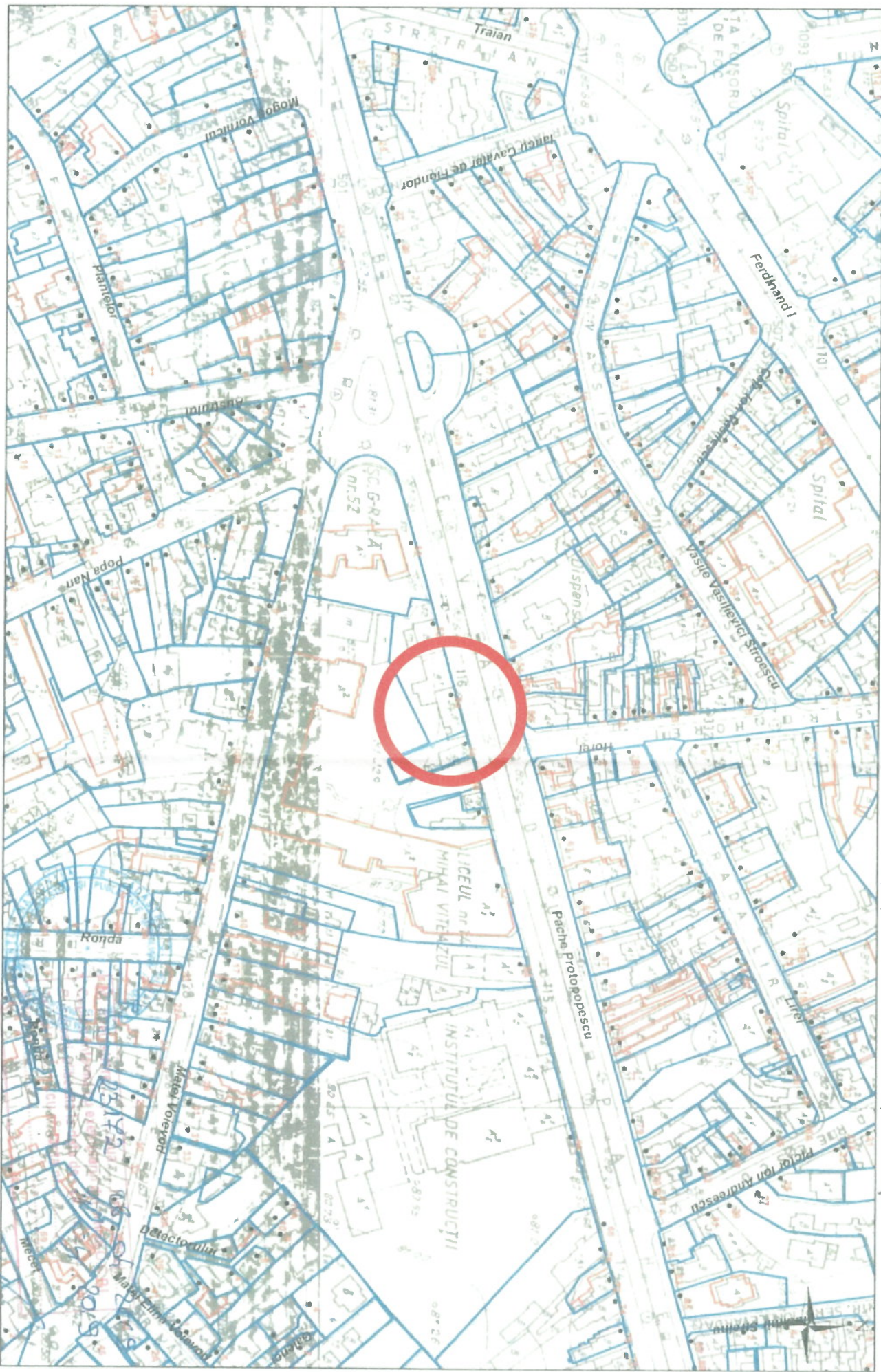



Documentații cadastrale avizate
Construcții introduse în sistemul integrat de cadastru și carte funciara

OCP1 București, Bd Expoziției nr. 1A, sector 1, ROMANIA
Data: 11.04.2019
Intocmit: Ing. Mihaela CHIRAN

LEGENDA
ZONA STUDIATA

- Conform HG nr. 766/1997 construcția se înscrie în categoria de importanța "C" construcție de importanță normală.
- Conform P100/2006 construcția se înscrie în clasa de importanță III.
- Conform P118/1999 - construcția are gradul III de rezistență la foc și risc mic de incendiu.

PROIECTANT		BENEFICIAR		DENUMIRE PROIECT		LUCRARI DE REABILITARE, CONSOLIDARE, REFUNCTIONALIZARE, IMPREJURIRE, ORGANIZARE DE SANTIER LA IMOBIL DE LOCUINTE SI FUNCTIUNI CONEXE	
<div>Compania Municipala DEZVOLTARE DURABILA BUCURESTI</div> <div></div>		<div>MUNICIPIUL BUCURESTI PRIN AMCCRS</div> <div></div>		ADRESA		BLVD. PACHE PROTOPODESCU Nr. 54, SECTOR 2 : Municipiul Bucuresti	
COLECTIV DE ELABORARE		NUME		Nr.proiect 101		Specialitatea: ARHITECTURA	
SEF PROIECT SPECIALITATE		ARH. ANDREEA BARBULESCU		Faza D.A.L.I		Titlu plansa:	
PROIECTAT		ARH. DANA RUSANU		Data 2020		PLAN DE INCADRARE	
DESENAT		ARH. DANA RUSANU				Nr. plansa A-001	
VERIFICAT							

Documentatii cadastrale avizate

Construcții introduse în sistemul integrat de cadastru și carte funciara

OCPI, București, Bd. Exploziei, nr. 1A, sector 1, ROMÂNIA
Data: 11.04.2019
Intocmit: ing. Mircea CHIRAN

23.142 08.04.2019

11.04.2019

OCP Bucuresti, Bd. Expozitiei, nr. 1A, sector 1, ROMANIA
Data: 11.04.2019

23/12 08 04 2019

☐ LIMITA DE PROPRIETATE
☒ IMOBIL STUDIIAT
☐ IMOBILE VECINE

 <p>Compania Municipala DEZVALTUIRE DURABILA BUCURESTI</p>		<p>PROIECTANT</p> <p>Strada Adela Buceuresti n.2, Blvd nr.18, etaj nr.1, Bucuresti Reg. com. 4426297/16.05.2017 Cod unic 30373481</p>	
<p>COLECTIV DE ELABORARE</p>		<p>BENEFICIAR</p> <p>MUNICIPIUL BUCURESTI PRIN AMCCRS</p> 	
<p>SEMANTURAT</p>		<p>DENUMIRE PROIECT</p>	
<p>SEF PROIECT SPECIALITATE</p> <p>PROIECTAT</p> <p>DESEINAT</p> <p>VERIFICAT</p>		<p>ADRESA</p> <p>BLVD. PACHE PROTOPOESCU Nr. 54, SECTOR 2 : Municipiul Bucuresti</p>	
<p>NUME</p> <p>ARH. ANDREA BARBULESCU</p> <p>ARH. DANA RUSANU</p> <p>ARH. DANA RUSANU</p>		<p>Specialitatea: ARHITECTURA</p> <p>Titlu plansa:</p> <p>PLAN DE SITUATIE</p>	
<p>Nr.proiect</p> <p>101</p>		<p>Scara</p> <p>1:500</p>	
<p>Faza</p> <p>D.A.L.I</p>		<p>Nr. plansa</p> <p>A-002</p>	
<p>Data</p> <p>2020</p>			

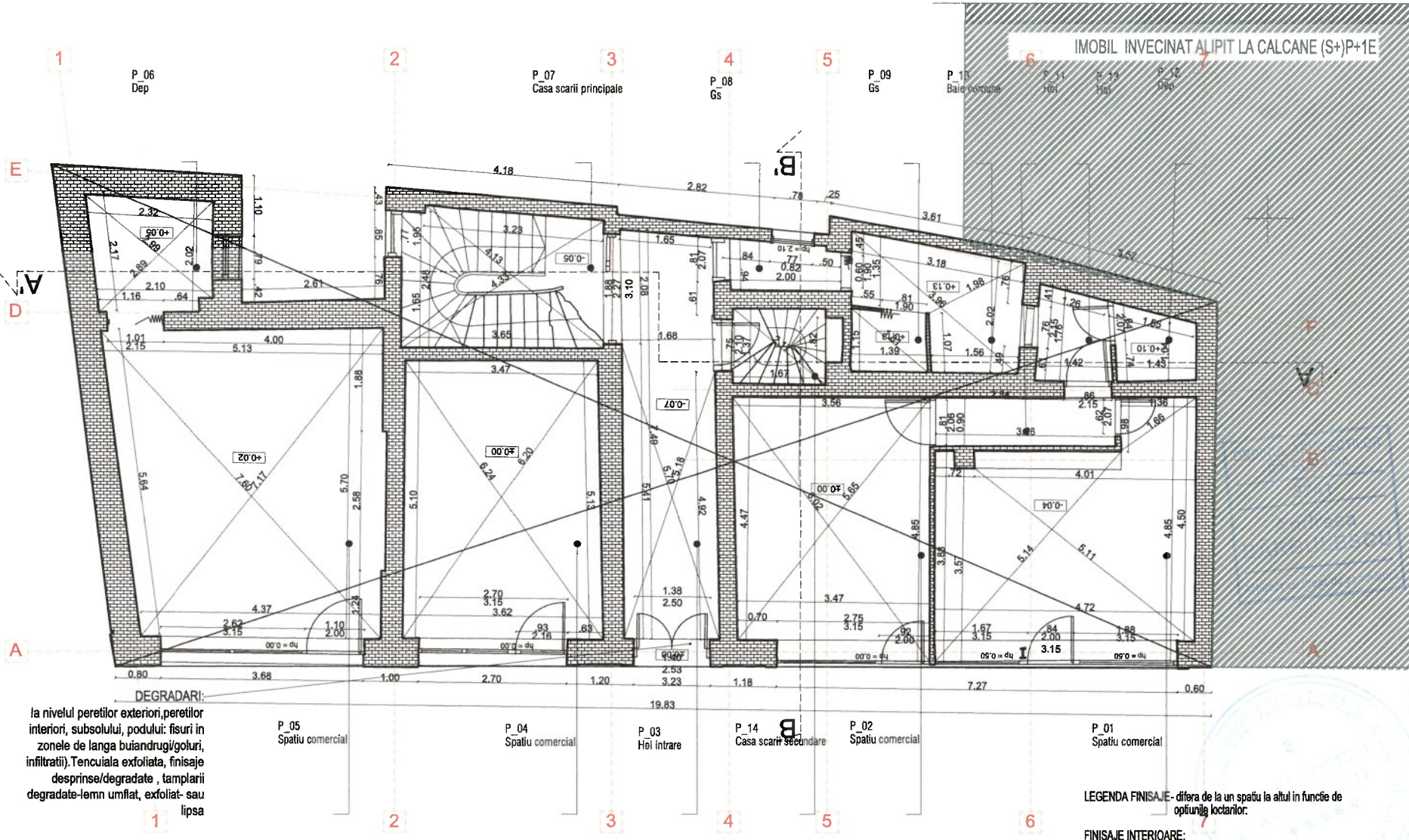
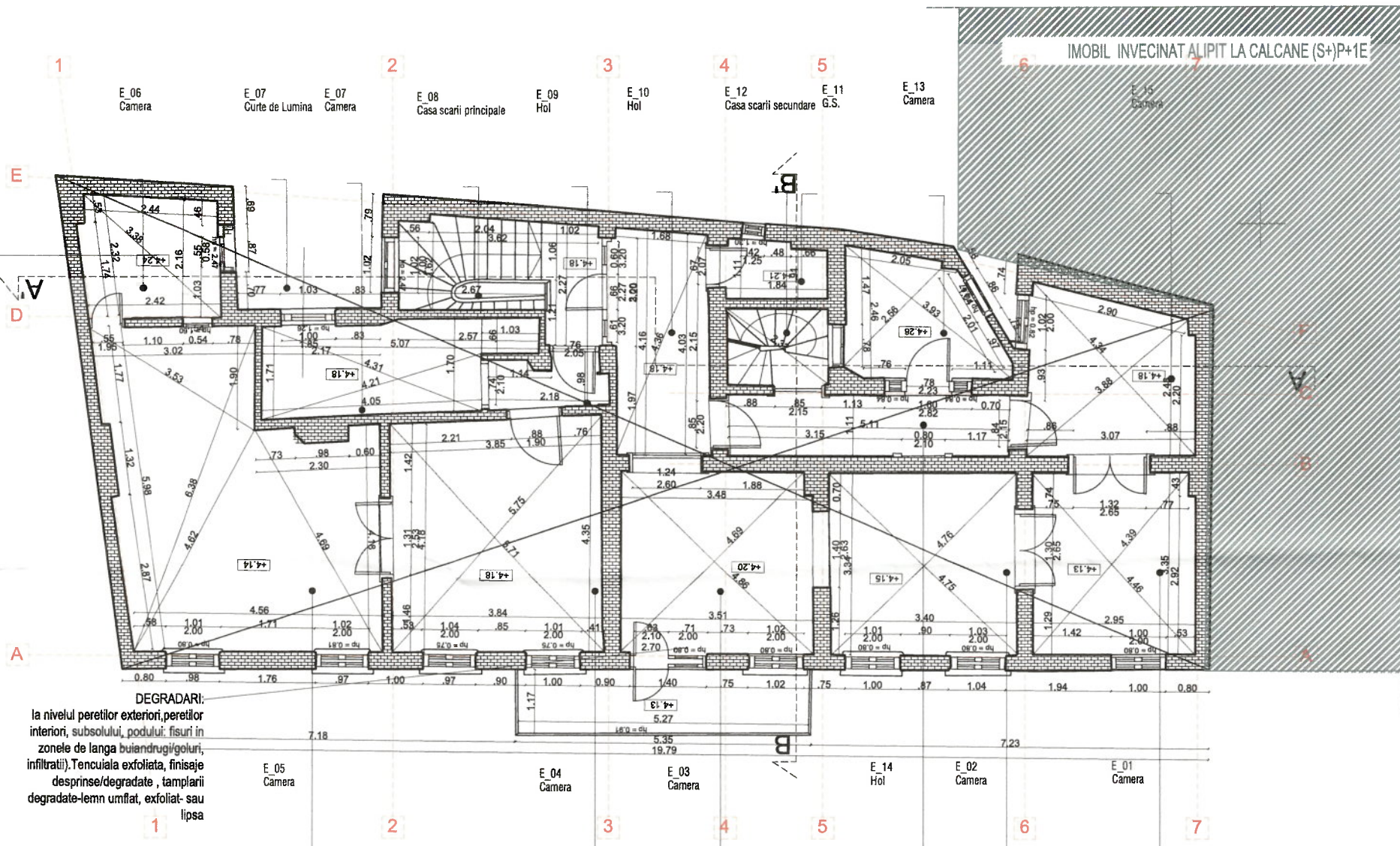

LEGENDA FINISAJE - difera de la un spatiu la altul in functie de optiunile locatarilor:

FINISAJE INTERIOARE:
placi mozaic/ mozaic turnat si zugraveli - holuri interioare case de scari
mozaic piscoturi/ gresie si zugraveli-holuri/ vestibule apartamente
mozaic turnat/ placi mozaic/ gresie/ faldanta/ zugraveli- bai si bucatarii
parchet, dusumea, zugraveli - in camere
ciment scivilist-zona subsol

FINISAJE EXTERIOARE: praf de piatra/ piatra naturala/ tencuiei decorative culori pastel

LEGENDA

PERETI ZIDARIE PORTANTA

PERETI USORI COMPARTIMENTARI INTERIOARE (ZIDARIE/GIPS-CARTON) PROPUSE PENTRU DESFIINTARE SI RECONSTRUCTIE DUPA REFACEREA PLANSEELOR

- Conform HG nr. 766/1997 constructia se inscrie in categoria de importanta "C" constructie de importanta normala.

- Conform P100/2006 constructia se inscrie in clasa de importanta III.

- Conform P118/1999 - constructia are gradul III de rezistenta la foc si risc mic de incendiu.

PROIECTANT	BENEFICIAR	DENUMIRE PROIECT	LUCRARI DE REABILITARE, CONSOLIDARE, REFUNCTIONALIZARE, IMPREJMUIRE, ORGANIZARE DE SANTIER LA IMOBIL DE LOCUINTE SI FUNCTIUNI CONEXE DIN BLVD. PACHE PROTOPODESCU Nr. 54, SECTOR 2	
			Bulevardul Pache Protopopescu, nr. 54, sector 2, Municipiul Bucuresti	
ARHITECTURA	NUME	SEMNTATURA	Nr.proiect 101	Specialitatea: ARHITECTURA
SEF PROIECT SPECIALITATE	ARH. ANDREEA BARBULESCU			Scara
DESENAT	Arh. DANA RUSANU		Faza D.A.L.I	Titlu plansa:
DESENAT	Stud.Arh. CORINA SERBAN			1:100
RELEVU 3D	INTERNATIONAL PARTNER BÜRO		Data 2020	PLANURI PARTER SI ETAJ
				Nr. plansa REL_02

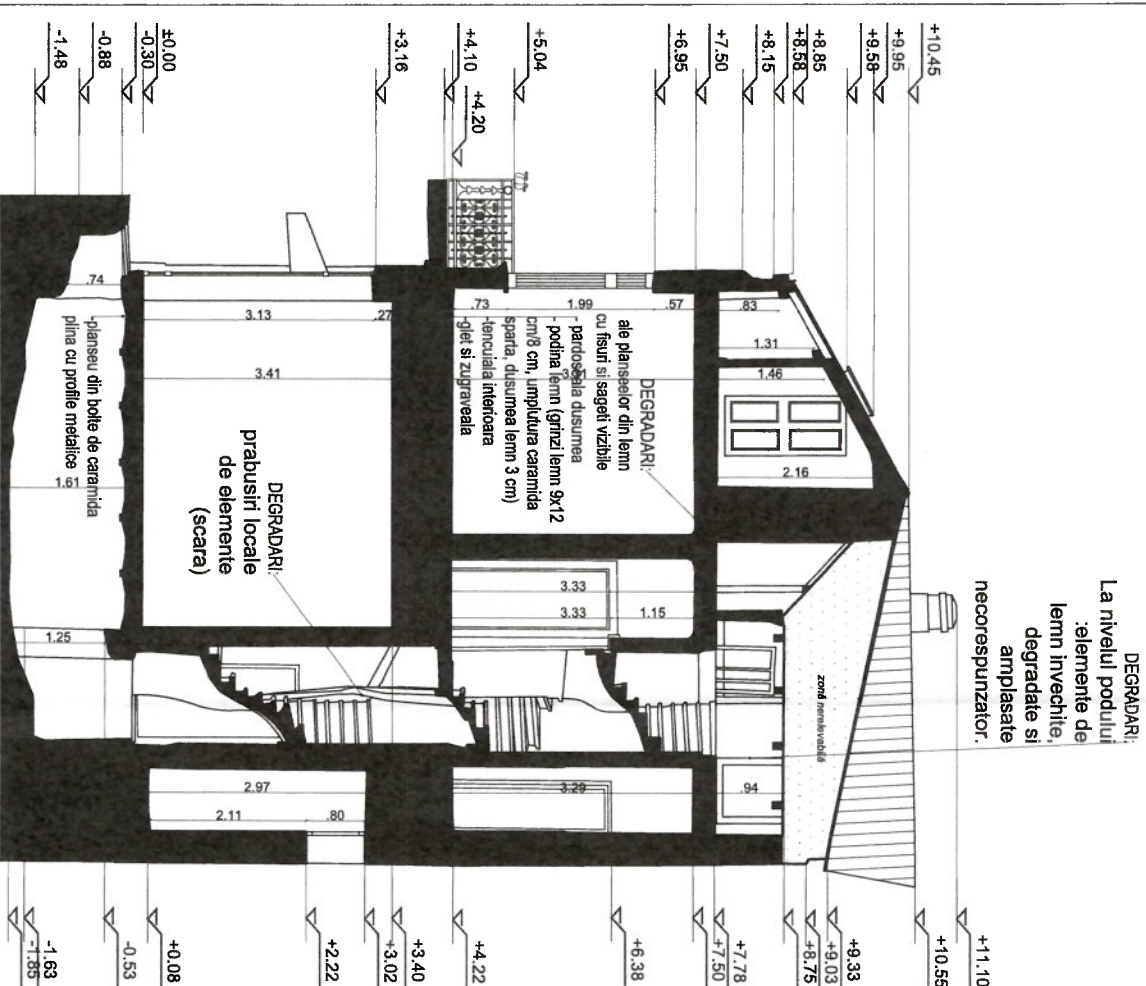

Plan secțiune transversală 2-2'

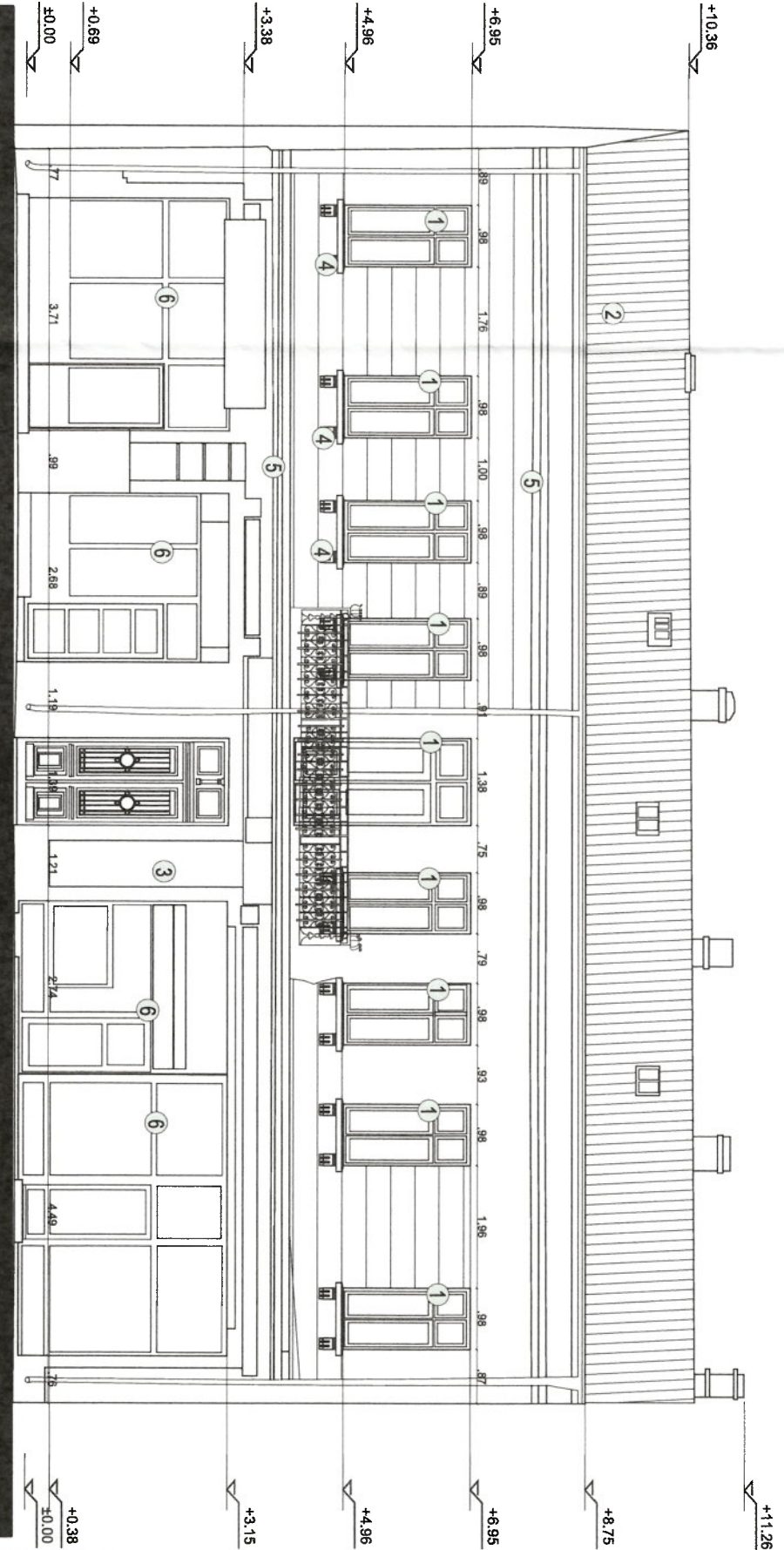
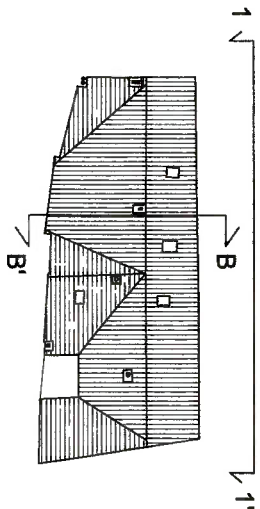

- 1 TAMPLARI DIN LEMN MASIV CU GEAM SIMPLU-STARE AVANSATA DE DEGRADARE
- 2 INVELITOARE DIN TABLA -INLOCUITA RECENT-MATERIAL NECORESPUNZATOR
- 3 TENCUIALA PRAF DE PIATRA-DEGRADATA IN TOTALTATE
- 4 ORNAMENTE
- 5 PROFIL DECORATIV
- 6 TAMPLARI -INADECVATE
- 7 USA DIN LEMN MASIV CU GEAM SIMPU SI GRILAU METALIC-USA ORIGINALA
- 8 BALUSTRADE METAICA FIER FORLAT



PROIECTANT		BENEFICIAR		DENUMIRE PROIECT		LUCRARI DE REABILITARE, CONSOLIDARE, REFUNCTIONALIZARE, IMPREJUMUIRE, ORGANIZARE DE SANTIER LA IMOBIL DE LOCUINTA SI FUNCTIUNI CONEXE DIN BLD. PACHE PROTOPOESCU Nr. 54, SECTOR 2	
ARHITECTURA	NUME	MUNICIPIUL BUCURESTI	ADRESA	Nr. proiect	101	Specialitatea: ARHITECTURA	Scara
SEF PROIECT SPECIALITATE	ARH. ANDREEA BARBULESCU	prin AMCCRS		Faza	D.A.L.I.		1:100
DESENAȚ	ARH. DANA RUSANU			Data	2020		
DESENAȚ	Sud. ARH. CORINA SERBAN						
RELEVU 3D	INTERNATIONAL PARTNER BÜRO						

- Conform HG nr. 766/1997 construcția se înscrie în categoria de importanța "C" construcție de importanța normală.
- Conform P100/2006 construcția se înscrie în clasa de importanța III.
- Conform P118/1999 - construcția are gradul III de rezistență la foc și risc mic de incendiu.



- Conform HG nr. 766/1997 construcția se înscrie în categoria de importanță "C" construcție de importanță normală.
- Conform P100/2006 construcția se înscrie în clasa de importanță III.
- Conform P118/1999 - construcția are gradul III de rezistență la foc și risc mic de incendiu.

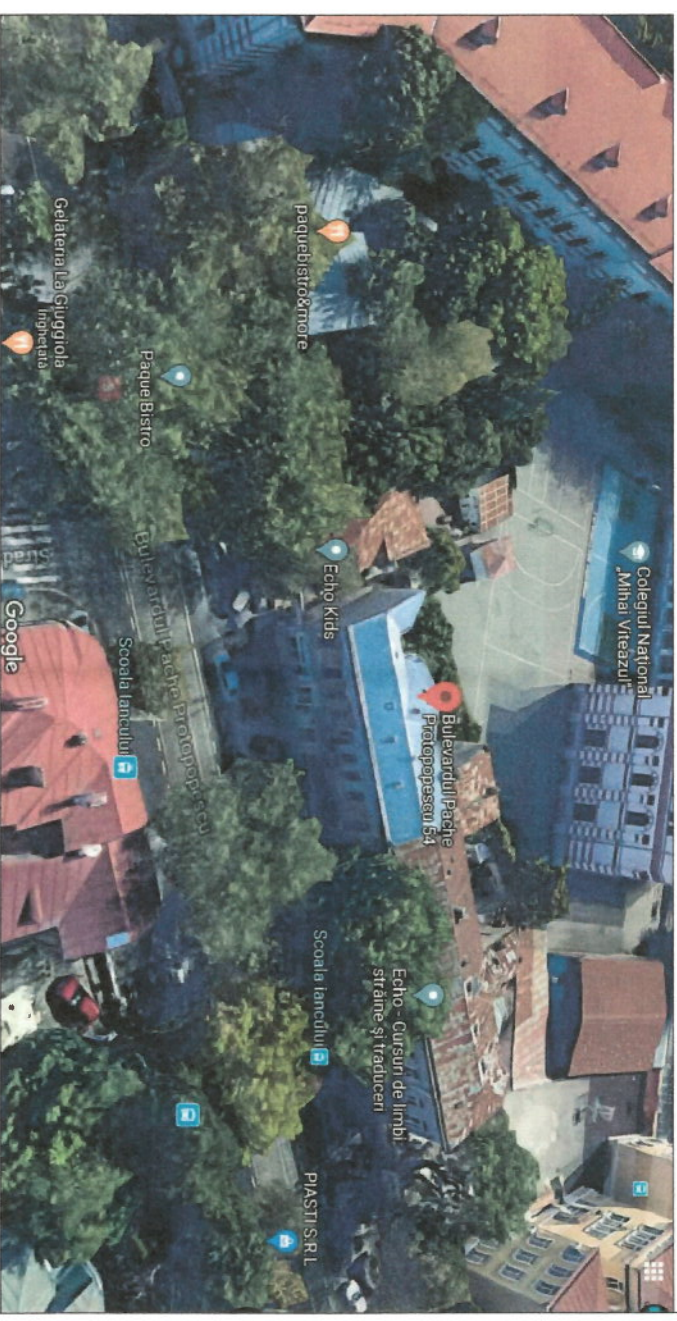

 Compania Municipala Dezvoltare Durabila Bucuresti		Denumire Proiect		LUCRARI DE REABILITARE, CONSOLIDARE, REINTEGRALIZARE, IMPREJMUIRE, ORGANIZARE DE SANITIER LA IMOBIL DE LOCUINTA SI FUNCTIONI CONEXE DIN BLDV. PACHE PROPOSCU Nr. 54, SECTOR 2	
PROIECTANT		BENEFICIAR  MUNICIPIUL BUCURESTI prin AMCCRS		ADRESA Bulevardul Pachet Protopopescu, nr. 54, sector 2, Municipiul Bucuresti	
ARHITECTURA		NUME ARH. ANDREEA BARBULESCU		SEMNATURA 	
SER PROIECT SPECIALITATE		ARH. DANA RUSANU		Nr.proiect: 101	
DESENAT		An. DANA RUSANU		Faza D.A.L.I	
DESENAT		Stud.An. CORINA SERBAN		Data 2020	
RELEVU 3D		INTERNATIONAL PARTNER BÜRO		Titlu plansa: DOCUMENTAR FOTOGRAFIC	
				Scara 1:100	
				Nr. plansa REL_05	

Nota: in releveu este prezentata zona in care a fost posibil accesul pentru masuratori. Conform studiului geologic si a conformitatii cladirii, este subsolul ar urmasi amprenta parterului.

IMOBIL INVECINAT AL PIT LA CALCANIE (S+P+1E)

1	2	3	4	5
S DEP. S=31.81mp P=28.03m pard: ciment pereti: vi+caramida platon: vi+caramida	S DEP. S=18.01mp P=17.26m pard: ciment pereti: vi+caramida platon: vi+caramida	S DEP. S=8.44mp P=13.57m pard: ciment pereti: vi+caramida platon: vi+caramida	P 08 Hol S=48.22mp P=61.61m pard: ciment pereti: vi+caramida platon: vi+caramida	S Beci S=21.64mp P=24.26m pard: ciment pereti: vi+caramida platon: vi+caramida

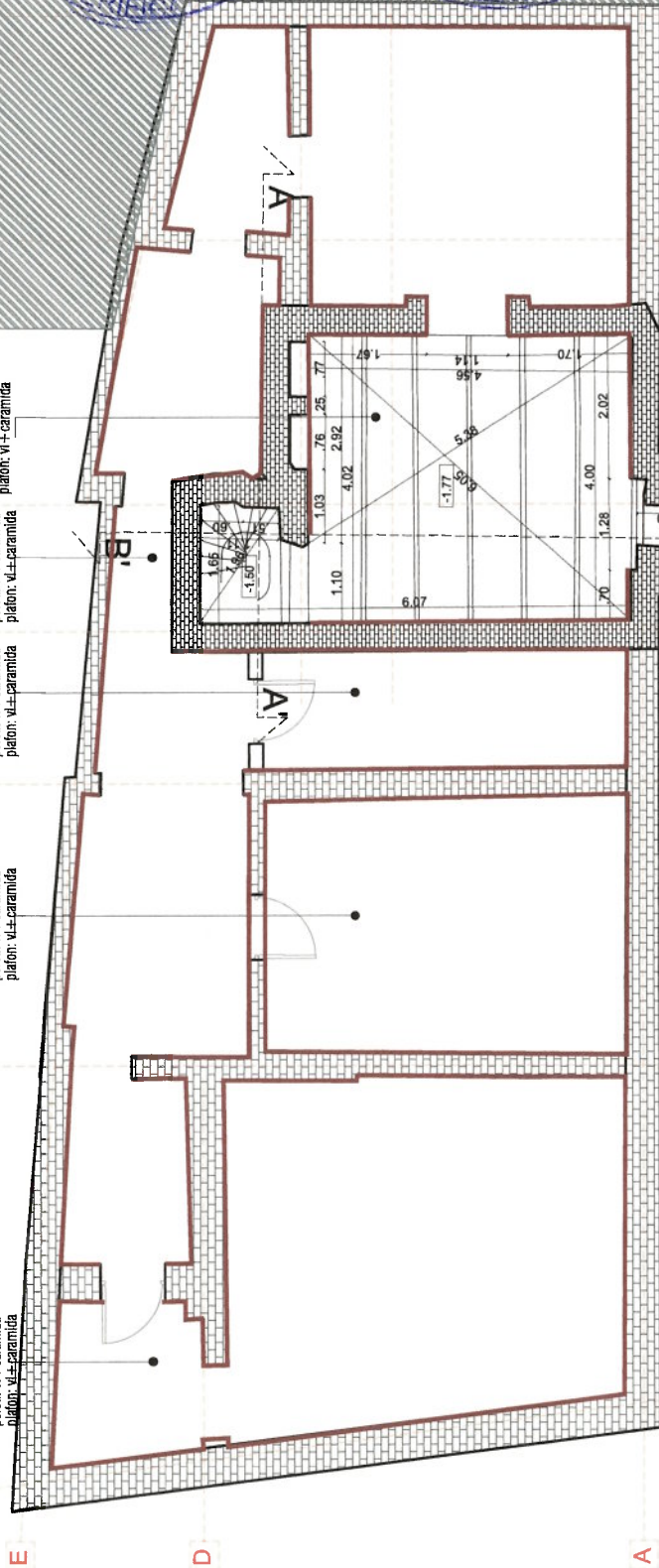

Plan subsol la cota - 1.20 m

Nota: Toate tamplariile existente vor fi refacute dupa modelul original, realizate-fermiul este putrezit, ochiurile de geam sunt sparte sau au fost inlocuite cu geamuri opace. Tamplariile interioare vor fi inlocuite in totalitate cu unele noi

LEGENDA

- PERETI ZIDARIE PORTANTA
- PERETI USORI COMPARTIMENTARI INTERIOARE (ZIDARIE/GIPS-CARTON)
- CONSOLIDARE PROPUSA
- CAMASUJALA 6 CM LA PERETII DIN CARAMIDA

- Conform HG nr. 766/1997 constructia se inscrie in categoria de importanta "C" constructie de importanta normala.
- Conform P100/2006 constructia se inscrie in clasa de importanta III.
- Conform P118/1999 - constructia are gradul III de rezistenta la foc si risc mic de incendiu.

PROIECTANT Compania Municipala DEZVOLTARE DURABILA BUCURESTI	BENEFICIAR MUNICIPIUL BUCURESTI prin AMCCRS	NUME ARH. ANDREEA BARBULESCU	SEMINATURA	DENUMIRE PROIECT	LUCRARI DE REABILITARE, CONSOLIDARE, REFUNCTIONALIZARE, IMPREJUMUIRE, ORGANIZARE DE SANTIER LA IMOBIL DE LOCUINTE SI FUNCTIUNI CONEXE DIN BLVD. PACHE PROTOPOESCU Nr. 54, SECTOR 2
				ADRESA	Bulevardul Pache Protopopescu, nr. 54, sector 2, Municipiul Bucuresti
ARHITECTURA	NUME	ARH. ANDREEA BARBULESCU	SEMINATURA	Nr.proiect	101
SEF PROIECT SPECIALTATE	ARH. ANDREEA BARBULESCU	Arh. DANA RUSANU	Arh. DANA RUSANU	Faza	D.A.L.I
PROIECTAT	ARH. DANA RUSANU	Arh. DANA RUSANU	Arh. DANA RUSANU	Data	2020
DESENAT	INTERNATIONAL PARTNER BÜRO				
RELEVU 3D					
				Specialitatea:	ARHITECTURA
				Scara	1:100
				Titlu plansa:	PLAN SUBSOL
				Nr. plansa	A_01

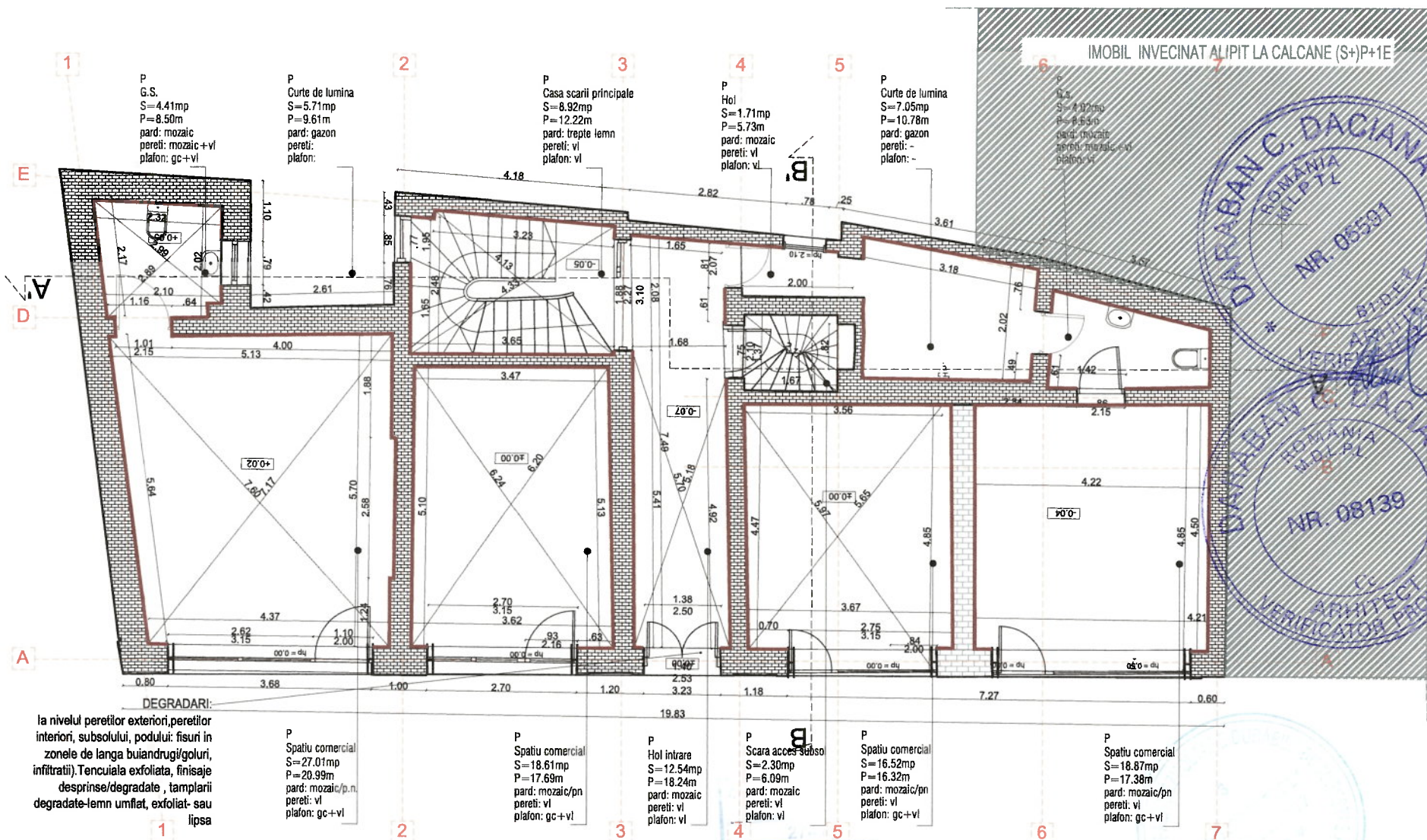
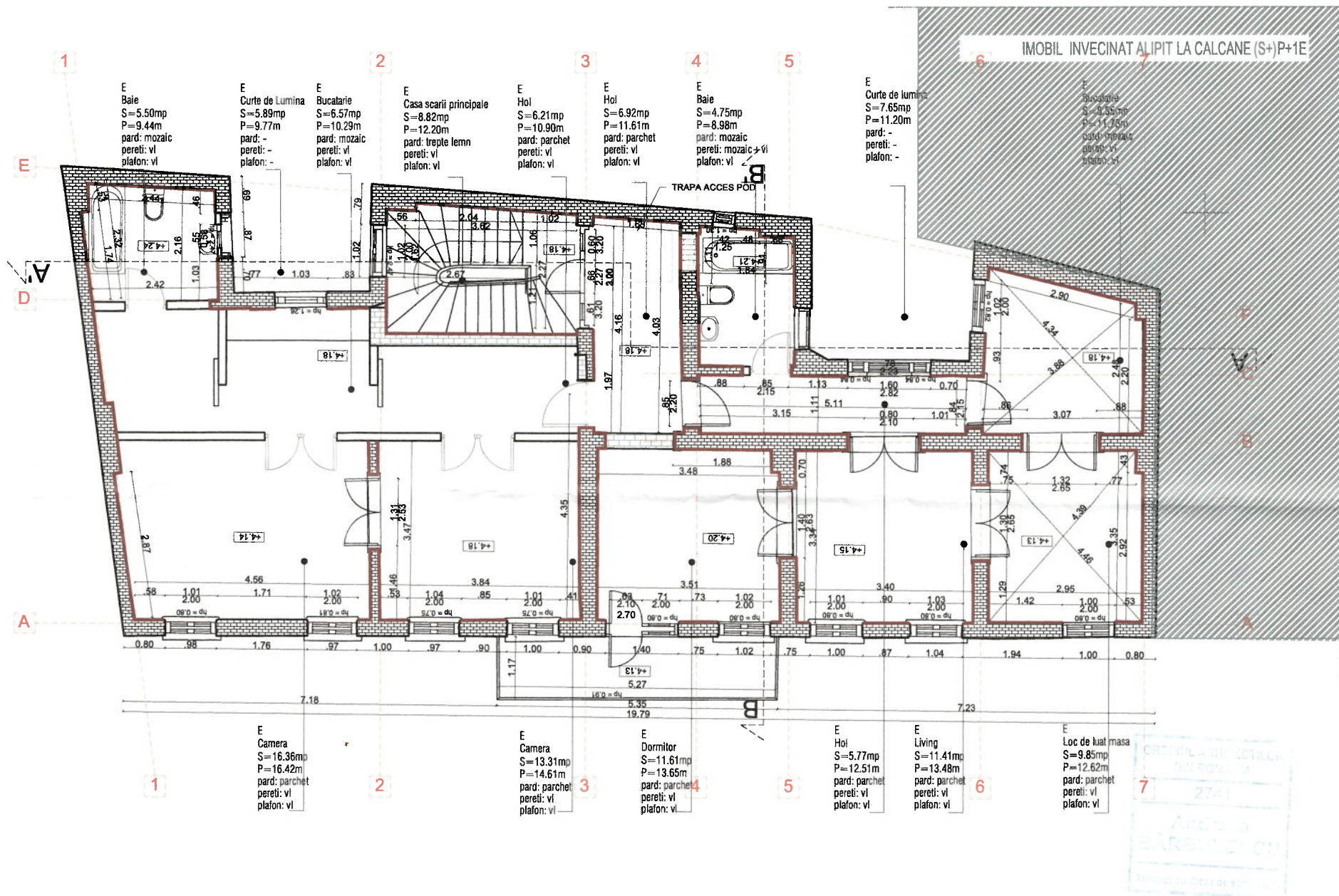

la nivelul peretilor exteriori, peretilor interiori, subsolului, podului: fisuri in zonele de langa buiandrug/goluri, infiltratii). Tencuiala exfoliata, finisaje desprinse/degradate, tamplarii degradate-lemn umflat, exfoliat- sau lipsa

LEGENDA

- PERETI ZIDARIE PORTANTA
- PERETI USORI COMPARTIMENTARI INTERIOARE (ZIDARIE/GIPS-CARTON)
- CONSOLIDARE PROPUSA: CAMASUIALA 6 CM LA PERETII DIN CARAMIDA

- Conform HG nr. 766/1997 constructia se inscrie in categoria de importanta "C" constructie de importanta normala.
- Conform P100/2006 constructia se inscrie in clasa de importanta III.
- Conform P118/1999 - constructia are gradul III de rezistenta la foc si risc mic de incendiu.

PROIECTANT	 Compania Municipala DEZVOLTARE DURABILA BUCURESTI		BENEFICIAR	 MUNICIPIUL BUCUREȘTI prin AMCCRS		DENUMIRE PROIECT	LUCRARI DE REABILITARE, CONSOLIDARE, REFUNCTIONALIZARE, IMPREJMUIRE, ORGANIZARE DE SANTIER LA IMOBIL DE LOCUINTE SI FUNCTIUNI CONEXE DIN BLVD. PACHE PROTOPODESCU Nr. 54, SECTOR 2		
						ADRESA	Bulevardul Pache Protopopescu, nr. 54, sector 2, Municipiul Bucuresti		
	ARHITECTURA	NUME		SEMNATURA	Nr.proiect 101	Specialitatea: ARHITECTURA	Scara		
	SEF PROIECT SPECIALITATE	ARH. ANDREEA BARBULESCU							
	PROIECTAT	Arh. DANA RUSANU				Faza D.A.L.I	Titlu plansa:	1:100	
DESENAT	Arh. DANA RUSANU			Data 2020	PLANURI PARTER SI ETAJ	Nr. plansa A 02			
RELEVU 3D	INTERNATIONAL PARTNER BÜRO								

Nota: Toate tamplariile exterioare vor fi refacute dupa modelul original, cele existente prezentand degradari ale materialelor din care sunt realizate-lemnul este putrezit, ochiurile de geam sunt sparte sau au fost inlocuite cu geamuri opace. Tamplariile interioare vor fi inlocuite in totalitate cu unele noi

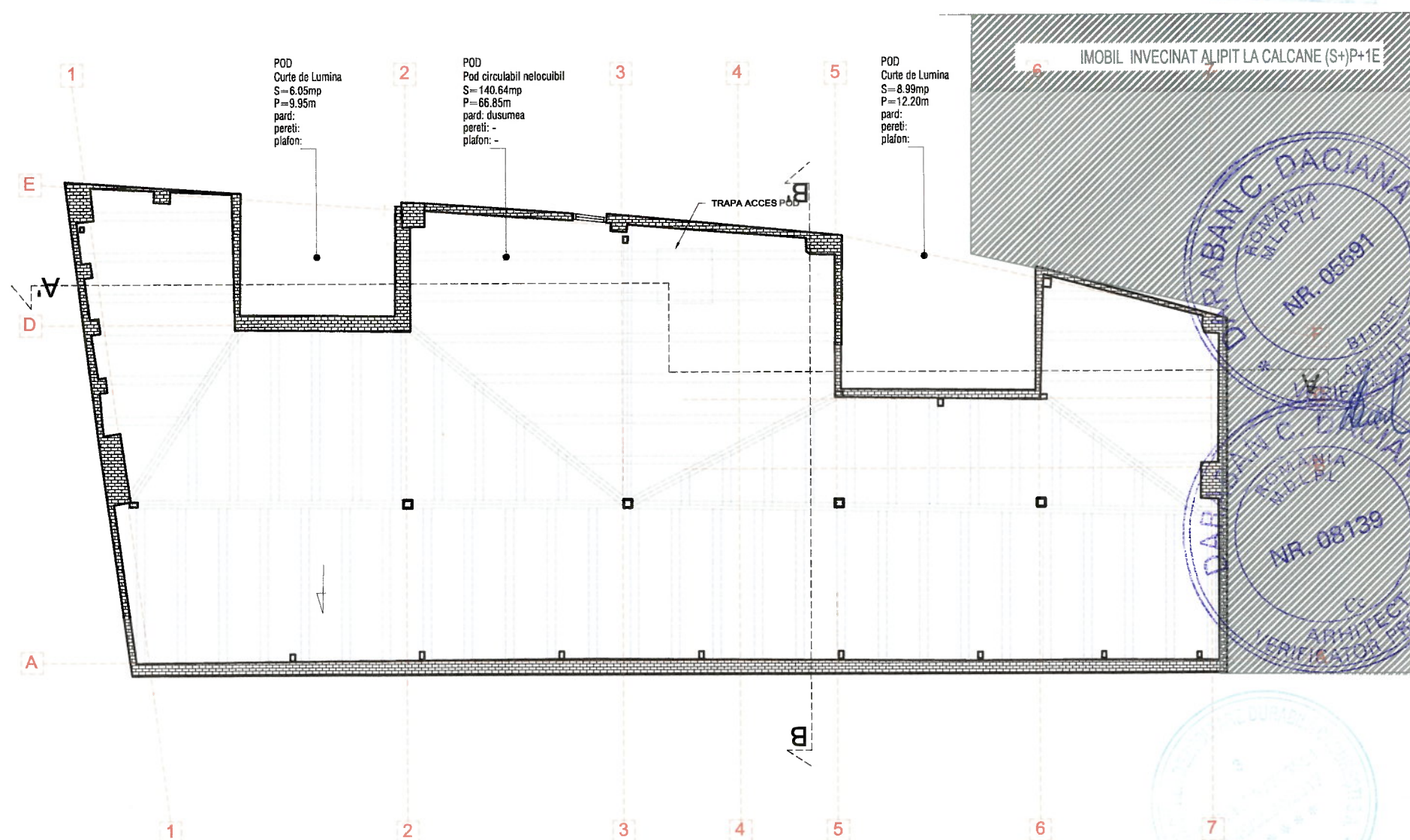
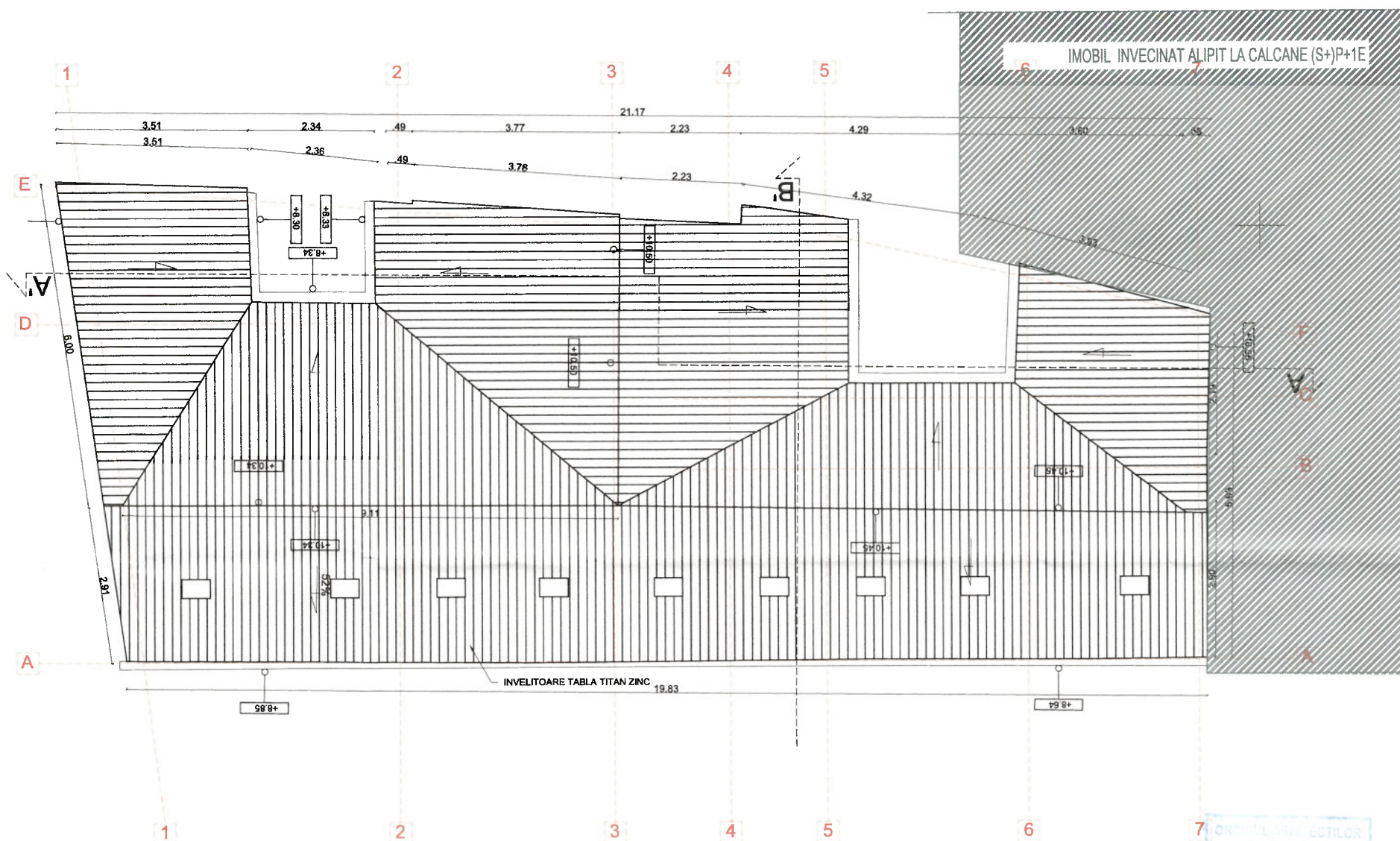

LEGENDA

- PERETI ZIDARIE PORTANTA
- PERETI USORI COMPARTIMENTARI INTERIOARE (ZIDARIE/GIPS-CARTON)
- CONSOLIDARE PROPUSA: CAMASUIALA 6 CM LA PERETII DIN CARAMIDA

- Conform HG nr. 766/1997 construcția se înscrie în categoria de importanta "C" construcție de importanta normala.
- Conform P100/2006 construcția se înscrie în clasa de importanta III.
- Conform P118/1999 - construcția are gradul III de rezistență la foc și risc mic de incendiu.

Nota: Toate tamplariileexterioare vor fi refacute dupa modelul original, cele existente prezentand degradari ale materialelor din care sunt realizate-lemnul este putrezit, ochiurile de geam sunt sparte sau au fost inlocuite cu geamuri opace. Tamplariile interioare vor fi inlocuite in totalitate cu unele noi

PROIECTANT	 <div>Compania Municipala DEZVOLTARE DURABILA BUCURESTI</div>	BENEFICIAR	 <div>MUNICIPIUL BUCUREȘTI prin AMCCRS</div>	DENUMIRE PROIECT	LUCRARI DE REABILITARE, CONSOLIDARE, REFUNCTIONALIZARE, IMPREJMUIRE, ORGANIZARE DE SANTIER LA IMOBIL DE LOCUINTE SI FUNCTIUNI CONEXE DIN BLVD. PACHE PROTOPODESCU Nr. 54, SECTOR 2		
				ADRESA	Bulevardul Pache Protopopescu, nr. 54, sector 2, Municipiul Bucuresti		
ARHITECTURA	NUME	SEMNATURA	Nr.proiect	101	Specialitatea:	ARHITECTURA	Scara
SEF PROIECT SPECIALITATE	ARH. ANDREEA BARBULESCU						
PROIECTAT	Arh. DANA RUSANU		Faza	D.A.L.I	Titlu plansa:		1:100
DESENAT	Arh. DANA RUSANU						
RELEVU 3D	INTERNATIONAL PARTNER BÜRO			Data	2020	PLANURI POD SI INVELITOARE	Nr. plansa A 03

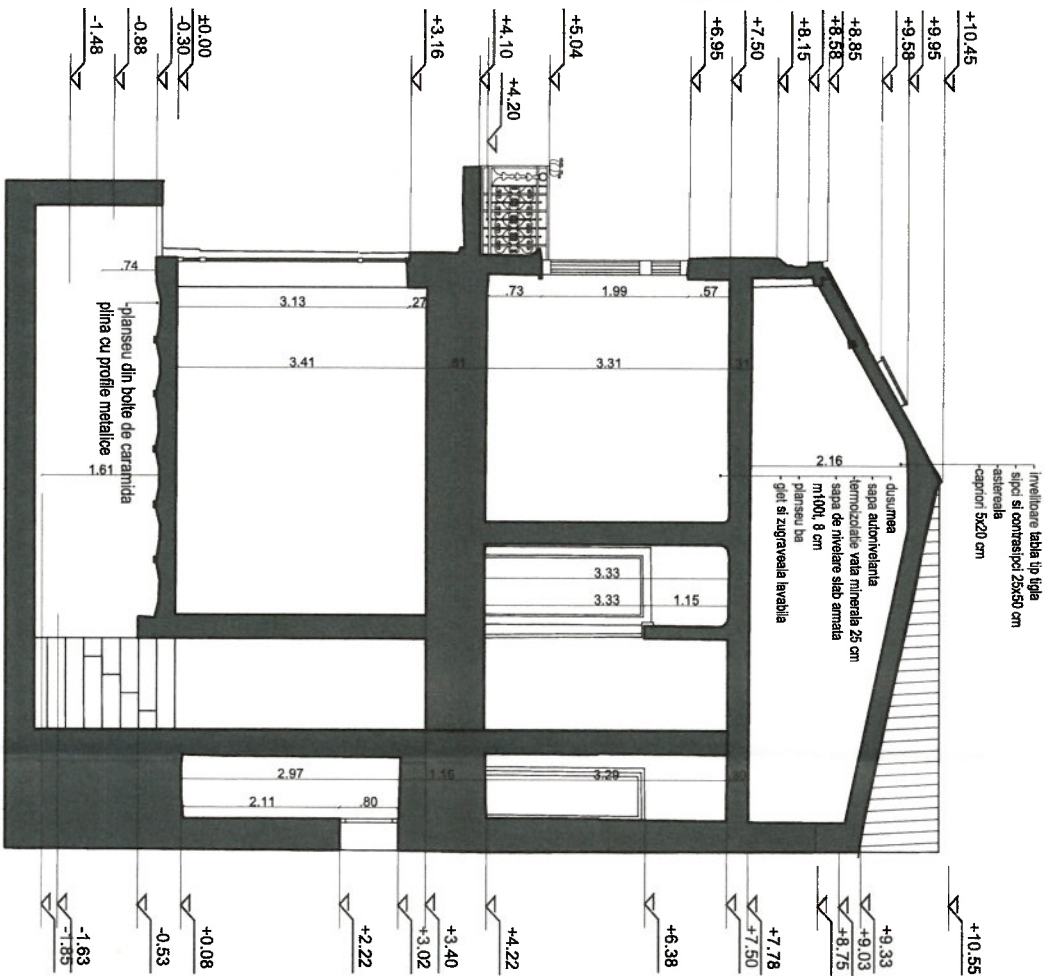

Plan secțiune transversală 2-2'

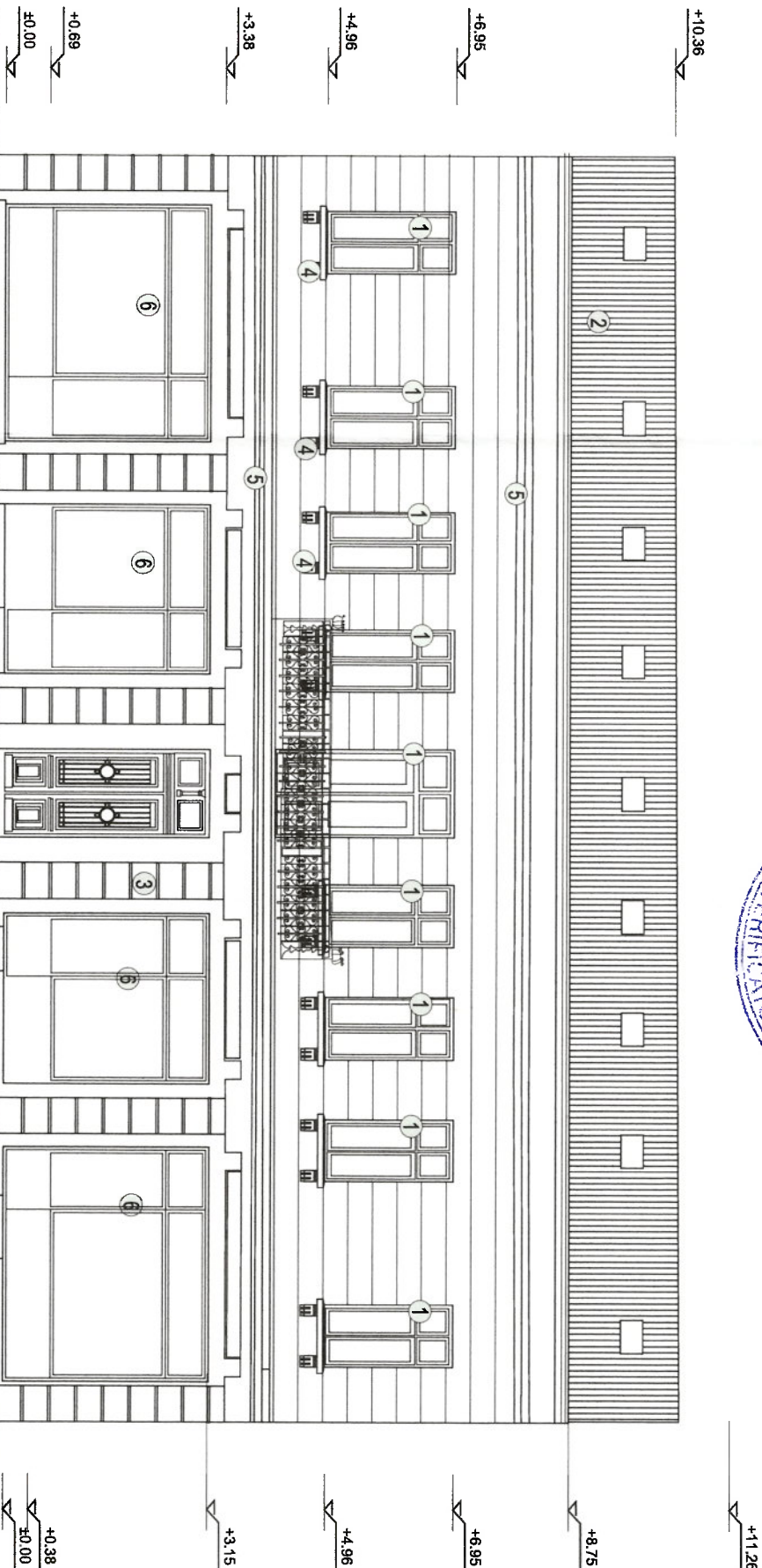
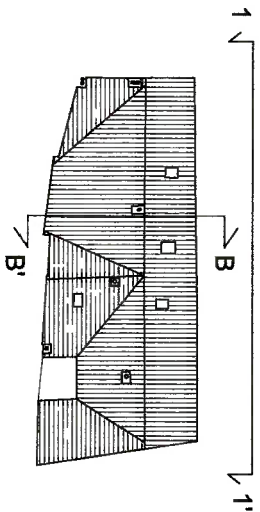

- 1 TAMPLARII DIN LEMN MASIV CU GEAM TERMOIZOLANT
- 2 INVELITOARE DIN TABLA -TITAN -ZINC
- 3 TENCUALA PRAF DE PIATRA CU PROFILE ORIZONTALE
- 4 ORNAMENTE
- 5 PROFIL DECORATIV
- 6 TAMPLARII LEMN TRIPLUSTRATIFICAT CU GEAM TERMOIZOLANT
- 7 USA DIN LEMN MASIV CU GEAM SIMPU SI GRILAJ METALIC-USA ORIGINALA RECONDITIONATA
- 8 BALUSTRADA METALICA FIER FORJAT RECONDITIONATA

Nota: Toate tamplariile exterioare vor fi reacute dupa modelul original, cele existente prezentand degradari ale materialelor din care sunt realizate-lemnul este putrezit, ochiurile de geam sunt sparte sau au fost inlocuite cu geamuri opace. Tamplariile interioare vor fi inlocuite in totalitate cu unele noi

PROIECTANT		BENEFICIAR		DENUMIRE PROIECT		LUCRARI DE REABILITARE, CONSOLIDARE, REFUNCTIONALIZARE, IMPREJMUIRE, ORGANIZARE DE SANTIER LA IMOBIL. DE LOCUINTE SI FUNCTIUNI CONEXE DIN BLVD. PACHE PROTOPOPESCU Nr. 54, SECTOR 2	
dd dezvoltare durabila bucuresti		Municipiul Bucuresti prin AMCCRS		ADRESA		Bulevardul Pache Protopopescu, nr. 54, sector 2, Municipiul Bucuresti	
ARHITECTURA	NUME	SEMNATURA		Nr.proiect 101		Specialitatea: ARHITECTURA	
SEF PROIECT SPECIALITATE	ARH. ANDREEA BARBULESCU			Faza D.A.L.I		Titlu planşa:	
PROIECTAT	AN. DANA RUSANU			Data 2020		Nr. planşa	
DESEINAT	AN. DANA RUSANU					A.04	
RELEVU 3D	INTERNATIONAL PARTNER BURE					Nr. planşa	
						A.04	



Persoana Juridica Achizitoare: **Primaria Bucuresti**

Obiectiv: **LUCRARI DE CONSOLIDARE IMOBIL, INCLUSIV ORGANIZAREA EXECUTIEI LUCRARILOR**

B-DUL PACHE PROTOPODESCU NR. 54, SECTOR 2, BUCURESTI

Categoria de lucrari: **Arhitectura- Finisaje interioare si exterioare**

LISTA CANTITATI DE LUCRARI

Nr. Crt.	DENUMIRE	UM	CANTITATE	PU	TOTAL
A1 FATADE					
1	Tencuieli exterioare fatada mortar var-ciment grosime 2,5 cm	mp	556.80		
2	Tencuială praf piatra cu profile orizontale -culoare istorica	mp	556.80		
3	Glafuri exterioare profilate mortar hidroizolant	ml	17.24		
4	Refacere spaleti zidarie in urma demontarii tamplariei exterioare	ml	140.12		
5	Reparare ancadramele exterioare ferestre cu mortar M100 T latime 30-50 cm	ml	140.12		
6	Schela metalica tubulara pentru lucrari la fatada	mp	599.84		
A2 TAMPLARIE EXTERIOARA					
7	Tamplarie din lemn triplustratificat geam termoizolant	mp	40.13		
8	Tamplarie din lemn masiv geam termoizolant	mp	36.88		
9	Reparare / Refacere usa exterioara acces imobil cu ornamente fier forjat	mp	4.67		
A3 TAMPLARIE INTERIOARA					
10	Usi interioare lemn complet echipate , inclusiv captuseala, toc	mp	53.12		
A4 PARDOSELI					
11	Sapă pe bază de ciment pentru suprafețe pentru trafic greu, în strat între 30 - 80 mm, inclusiv la trepte si contratrepte	mp	481.56		
12	Sapa autonivelanta cu intarire rapida ,monocomponenta, modificata polimeric, inclusiv amorsa	mp	481.56		
13	Hidroizolatie flexibila, bicomponenta, spatii umede , inclusiv scafe si racorduri pe verticala	mp	236.94		
14	Trepte interioare lemn masiv	ml	44.00		
15	Pardoseala ciment scivisit	mp	128.12		
16	Pardoseala parchet pentru trafic intens, textura lemnului natural.	mp	81.44		
17	Plinta/pervaz lemn pentru pardoseli interioare	ml	148.29		
18	Pardoseala piatra naturala	mp	81.01		
19	Plinta piatra naturala	ml	72.38		
18	Dusumea cherestea rasinoase	mp	140.64		
19	Pardoseala Mozaic	mp	50.35		
A5 PERETI					
20	Zidarii interioare compartimentari, completari, inlocuiri	mc	41.88		
21	Pereti compartimentare gips carton pe structura metalica, izolatie vata minerala - spatii umede	mp	10.23		
22	Pereti compartimentare gips carton pe structura metalica, izolatie vata minerala - spatii uscate	mp	29.46		
23	Ghene instalatii	mp	13.00		
24	Glet de ipsos suprafete interioare-pereti	mp	858.97		
25	Zugraveli lavabile cu vopsea pe baza de silicat de potasiu la pereti si tavane, inclusiv amorsa	mp	858.97		
26	Finisaj pereti cu mozaic diverse culori	mp	74.66		

27	Reparare/reconditionare pereti interiori caramida aparenta	mp	348.07		
28	Tencuieli interioare fin driscuite cu mortar M100T (1) sprit de 2-3 mm;(2) grund de 1-2 cm.(3) tinci de 1-3 mm	mp	933.62		
A6 TAVANE					
29	Tencuieli interioare fin driscuite cu mortar M100T (1) sprit de 2-3 mm;(2) grund de 1-2 cm.(3) tinci de 1-3 mm	mp	221.72		
30	Glet de ipsos suprafete interioare-tavane	mp	221.72		
31	Reconditionare/refacere tavan bolti caramida plina	mp	128.12		
32	Tavane din plăci de gipscarton normal - schelet de susținere metalic din UD 50/40 + CD 60/27 , inclusiv coborari , scafe	mp	81.01		
33	Tavane din plăci de gipscarton hidrofug 1.25cm - schelet de susținere metalic din UD 50/40 + CD 60/27	mp	4.41		
34	Zugraveli lavabile cu vopsea pe baza de silicat de potasiu la pereti si tavane, inclusiv amorsa	mp	264.42		
A7 INVELITOARE					
35	Sarpanta cherestea rasinoase	mp	151.40		
36	Astereala cherestea rasinoase 24 mm grosime	mp	174.11		
37	Invelitoare din tabla titan-zinc, inclusiv elemente de tinichigerie, folie anticondens . sipca montaj	mp	174.11		
38	Luminatoare zona pod	mp	1.80		
38	Termoizolatie pod vata minerala 25 cm grosime	mp	151.40		
39	Folie separatoare anticondens	mp	151.40		
40	Burlane din tabla zincata , sistem de degivrare	ml	73.50		
41	Jgheaburi	ml	34.40		
42	Parazapezi	ml	34.40		
A8 TERMO HIDROIZOLATII SUBSOL					
43	Hidroizolatie pereti , pardoseala subsol	mp	317.52		
44	Protectie hidroizolatie pereti subsol	mp	148.25		
45	Polistiren extrudat 5 cm sub pardoseala	mp	169.27		
A9 RESTAURARI					
46	Profile decorative exterioare trase pe loc cu sablonul latime< 50 cm	ml	39.84		
47	Profile exterioare trase pe loc cu sablonul cornise drepte 0.75-1.2	ml	19.92		
48	Reparare/ reconditionare profile ornamentale fatada	ml	16.00		
49	Reconditionare Fatada Principala in conformitate cu dispozitiile expert MCIN	mp	180.00		
50	Reparare/reconditionare ancadrame tamplarie	ml	140.12		
A10 DIVERSE					
51	Balustrada fier forjat scari	ml	18.00		
52	Refacere/reconditionare balustrada exterioara fier forjat balcoane	ml	7.52		
A11 AMENAJARI EXTERIOARE					
53	Amenajare spatiu verde - pamant vegetal si gazon	mp	5.71		
A12 DEMOLARI, DESFACERI					
54	Desfacere invelitoare tabla zincata, inclusiv elemente de tinichigerie	mp	174.11		
55	Demolare sarpanta cherestea rasinoase	mp	151.40		
56	Desfacere astereala lemn	mp	174.11		
57	Demontare tamplarie existenta- usi si ferestre lemn	mp	130.12		
58	Desfacere pardoseala parchet	mp	81.44		
59	Desfacere pardoseal ciment sclivisit	mp	128.12		
60	Desfacere tencuieli interioare tavane	mp	264.42		

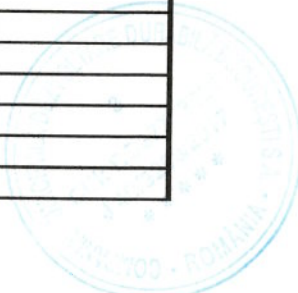
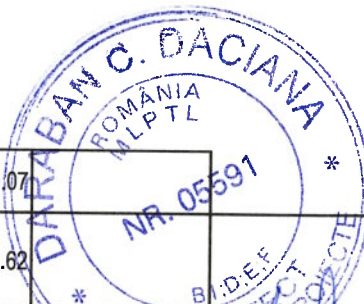

61	Desfacere tencuieli interioare pereti	mp	933.62	
62	Desfacere tencuieli exterioare	mp	556.80	
63	Desfacere strat suport pardoseli	mp	481.56	
64	Demolare zidarie caramida	mc	54.87	
65	Desfacere dusumea pardoseala	mp	140.64	
66	Desfacere pardoseala mozaic	mp	131.36	
67	Demontare balustrada metalica	ml	25.52	
68	Transport moloz cu roaba	to	336.00	
69	Incarcare moloz in auto	to	336.00	
70	Eacuare moloz	to	336.00	

